CZĘŚĆ 4 Z 6

STUDIUM UWARUNKOWAŃ I KIERUNKÓW ZAGOSPODAROWANIA PRZESTRZENNEGO MIASTA I GMINY CIESZANÓW

ZAŁĄCZNIK NR 3 (część czwarta)
DO UCHWAŁY NR LV/59/2018
RADY MIEJSKIEJ W CIESZANOWIE
Z DNIA 12.06.2018r..

KIERUNKI ZAGOSPODAROWANIA PRZESTRZENNEGO

SKALA 1:10 000

0 100 200 300 400 500

OBJAŚNIENIA ZNAKÓW I SKRÓTÓW

- granica państwa i znak graniczny z numerem, granica województwa
- granica powiatu lub miasta na prawach powiatu, granica miasta lub gminy
- granica parku narodowego, granica rezerwatu
- ogrodzenie trwałe, kontur rodzaju roślinności lub użytku
- autostrada i stanowisko do pobierania opłat, droga szybkiego ruchu
- droga o nawierzchni twardej i szerokości: powyżej 7 m, od 3 do 7 m
- ulica: o nawierzchni twardej, utwardzonej lub bez nawierzchni
- ulica przelotowa: główna, drugorzędna
- droga o nawierzchni utwardzonej, droga gruntowa wiejska
- droga gruntowa polna lub leśna, ścieżka
- numer drogi, przystanek autobusowy, słup kilometrowy z opisem kilometrażu
- nasyp pod drogą z opisem wysokości, wykop przy drodze z opisem głębokości
- linia kolejowa normalnotorowa zelektryfikowana: dwutorowa, trzytorowa
- linia kolejowa normalnotorowa niezelektryfikowana: jednotorowa, dwutorowa
- linia kolejowa wąskotorowa, kolej linowa wisząca
- tory stacyjne, semafor, peron lub rampa kolejowa o nawierzchni: twardej, utwardzonej lub bez nawierzchni
- nasyp pod linią kolejową i torem stacyjnym z opisem wysokości, wykop przy linii kolejowej i torze stacyjnym z opisem głębokości
- linia kolejowa w budowie, droga w budowie
- transformator i linia elektroenergetyczna wysokiego napięcia, linia elektroenergetyczna niskiego napięcia
- linia telefoniczna, naziemny rurociąg cieplny
- suwnica, taśmociąg
- budynek: mieszkalny wielorodzinny, mieszkalny jednorodzinny, niemieszkalny
- kościół lub cerkiew, kaplica, świątynia niechrześcijańska
- wysoki budynek mieszkalny, budynek użyteczności publicznej, budynek przemysłowy
- budynek zrujnowany, szklarnia, wiata
- schron, budowla o charakterze wieży, komin
- pomnik, kapliczka lub krzyż, samotny grób: chrześcijański, niechrześcijański
- wiatrak, maszt, turbina wiatrowa, stacja meteorologiczna
- reflektor oświetleniowy, sygnał świetlny, dźwigar
- szyb kopalniany, szyb naftowy, miejsce wydobywania torfu
- stacja paliw, zbiornik paliw, zbiornik cylindryczny (elewator zbożowy)
- nieurządzony teren przemysłowo-składowy, wysypisko śmieci
- cmentarz: chrześcijański, niechrześcijański
- park, nieużytki
- las: liściasty, iglasty; linia oddziałowa, numer oddziału leśnego
- zagajnik: liściasty, iglasty
- wąski pas lasu lub zagajnika, rząd drzew
- grupa drzew, pojedyncze drzewo, drzewo - pomnik przyrody: iglaste, liściaste
- krzak, pas krzaków, gęste krzaki
- pojedynczy krzak kosodrzewiny, gęste krzaki kosodrzewiny
- sad, ogródki działkowe
- plantacja: krzewów owocowych, roślin przemysłowych
- roślinność trawiasta, zarośla trzciny lub wysokie trawy
- teren podmokły, bagno
- piaski, obszary kamieniste, piargi
- wąwóz, skarpa, opisy wysokości lub głębokości
- wał lub grobla, kopiec, dół, opisy wysokości i głębokości
- ściany i stoki skalne, odosobniona skała, głaz narzutowy, wejście do jaskini
- punkty poziomej osnowy geodezyjnej z opisami wysokości
- punkt wysokościowy osnowy geodezyjnej (reper) z opisem wysokości
- niestabilizowane punkty wysokościowe z opisami wysokości
- poziomnice (warstwice), wskaźnik spadu, opisy wysokości poziomnic
- czerwony, żółty: znakowane szlaki turystyczne
- oczyszczalnia ścieków, basen kąpielowy pokryty czaszą foliową, studnia
- opis głębokości wody, ściana oporowa, latarnia morska, falochron, pomost (molo), punkt bezwzględnej wysokości poziomu wody, brzeg umocniony, próm, most na łodziach, przewóz łodziami, brzeg urwisty, linia brzegowa nieokreślona, kierunek biegu rzeki, zapory ruchomy lub zastawka piętrząca, most, most kolejowy, wodospad, słup km przy rzece, most dwupoziomowy, bród, kładka, ostroga rzeczna, most obrotowy, przepust, śluza, zapora, źródło, początek żeglowności, progi skalne, rzeka, strumień, rów okresowo wysychające

OPOLE 125,6 UW — nazwa miasta, liczba mieszkańców w tys., skrót nazwy jednostki administracyjnej

ZAKRĘZIE — nazwa części miasta

Skuszew 0,79 — nazwa wsi, liczba mieszkańców w tys.

Kółko — nazwa części wsi

B	bank	*p.*	parking
bas. kąp.	basen kąpielowy	*p .kol.*	przystanek kolejowy
browr.	browar	*piek.*	piekarnia
cel.	urząd celny	*pocz.*	urząd pocztowy
cg.	cegielnia	*przedszk.*	przedszkole
chem.	zakład przemysłu chemicznego	*rem.*	remiza strażacka
chł.	chłodnia	*rest.*	restauracja
ciepł.	ciepłownia, kotłownia	*rmp.*	rampa
d. dz.	dom dziecka	*r. zab.*	ruiny zabytkowe
d. h.	dom handlowy	*san.*	sanatorium
d. k.	dom kultury	*schr.*	schronisko
d. op.	dom opieki	*spoż.*	zakład wyrobów spożywczych
d. s.	dom studenta	*st.*	stacja kolejowa
d. wyp.	dom wypoczynkowy	*szk.*	szkoła
elw.	elewator	*szpit.*	szpital
gar.	garaż	*t.*	tartak
gorz.	gorzelnia	*T*	teatr
H	hotel	*tel.*	maszt telekomunikacyjny
h. sport.	hala sportowa	*UG*	urząd gminy
K	kino	*UM*	urząd miasta
kim	kamieniołom	*UMG*	urząd miasta i gminy
leś.	leśniczówka	*UP*	urząd powiatowy
letn.	domki letniskowe	*UW*	urząd wojewódzki
M	muzeum	*w. ciśn.*	wieża ciśnień (wodna)
mag.	magazyn	*w. obs.*	wieża obserwacyjna
met.	zakład wyrobów metalowych	*went.*	wentylacyjny szyb kopalniany
mlecz.	mleczarnia	*wet.*	lecznica zwierząt
ml.	młyn	*zaj.*	zajezdnia
nadl.	nadleśnictwo	*zdr.*	ośrodek zdrowia
P	policja	*żłb.*	żłobek

1 : 10 000

1 cm –100 m
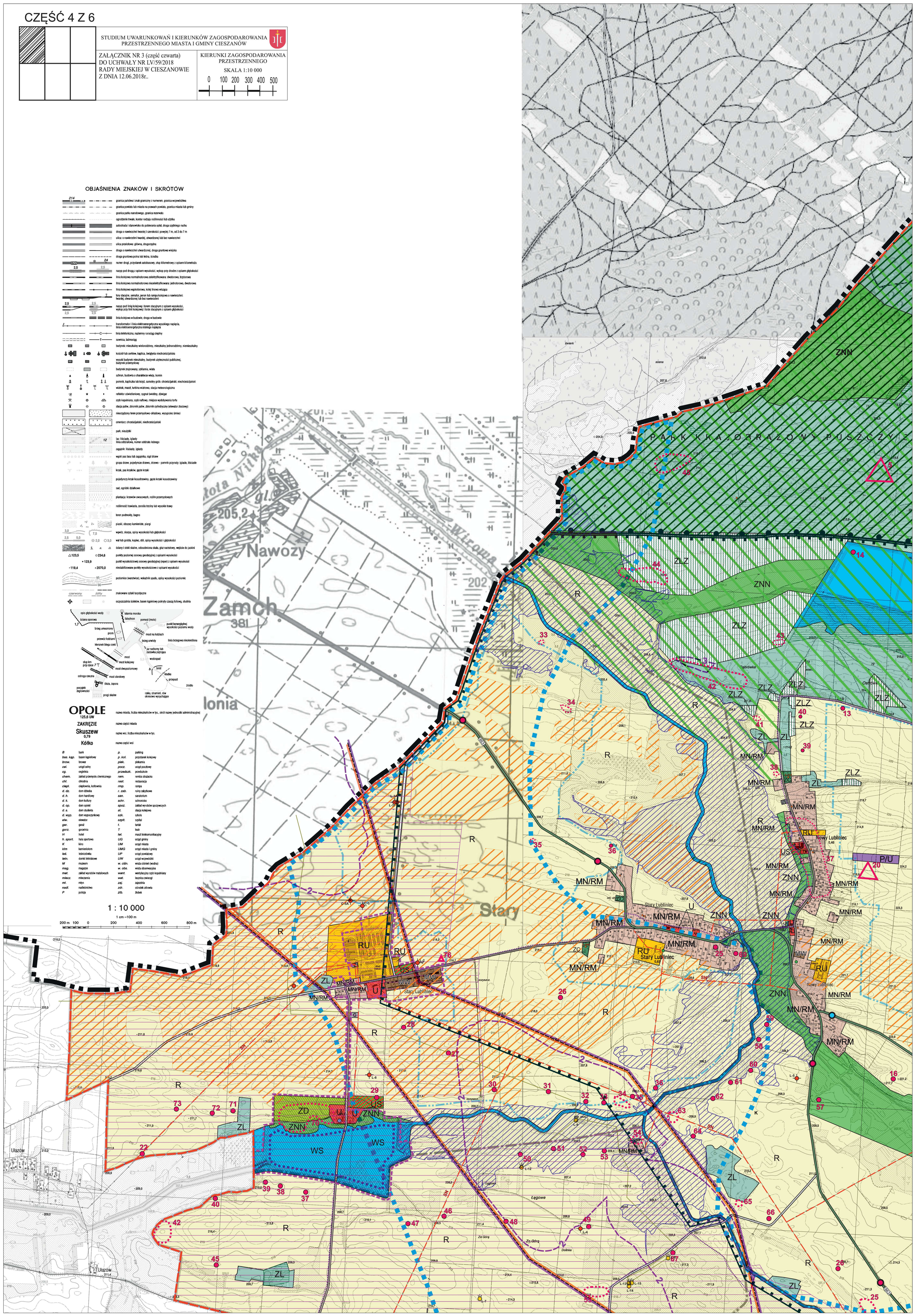
200 m 100 0 200 400 600 800 m